

# Økonomiske konsekvenser-Bistruplund

Huslejedifferentieringen skal respektere lejligheder med ombygning.

Boligtype	Antal rum	Bolig m2	Nuværende leje pr. år	Ændring pr. år	Ny leje pr. år	Ny leje pr. måned	Stigning i %
Familieboliger	2	48	40.164	6.606	46.770	3.898	16,45%
Familieboliger - ombygget til tilgængelig	3	69	57.720	11.767	69.487	5.791	20,39%
Familieboliger	3	73,5	61.440	8.472	69.912	5.826	13,79%
Familieboliger - ombygget til tilgængelig	4	76,0	63.552	12.280	75.832	6.319	19,32%
Familieboliger	4	88,5	74.040	9.570	83.610	6.968	12,93%

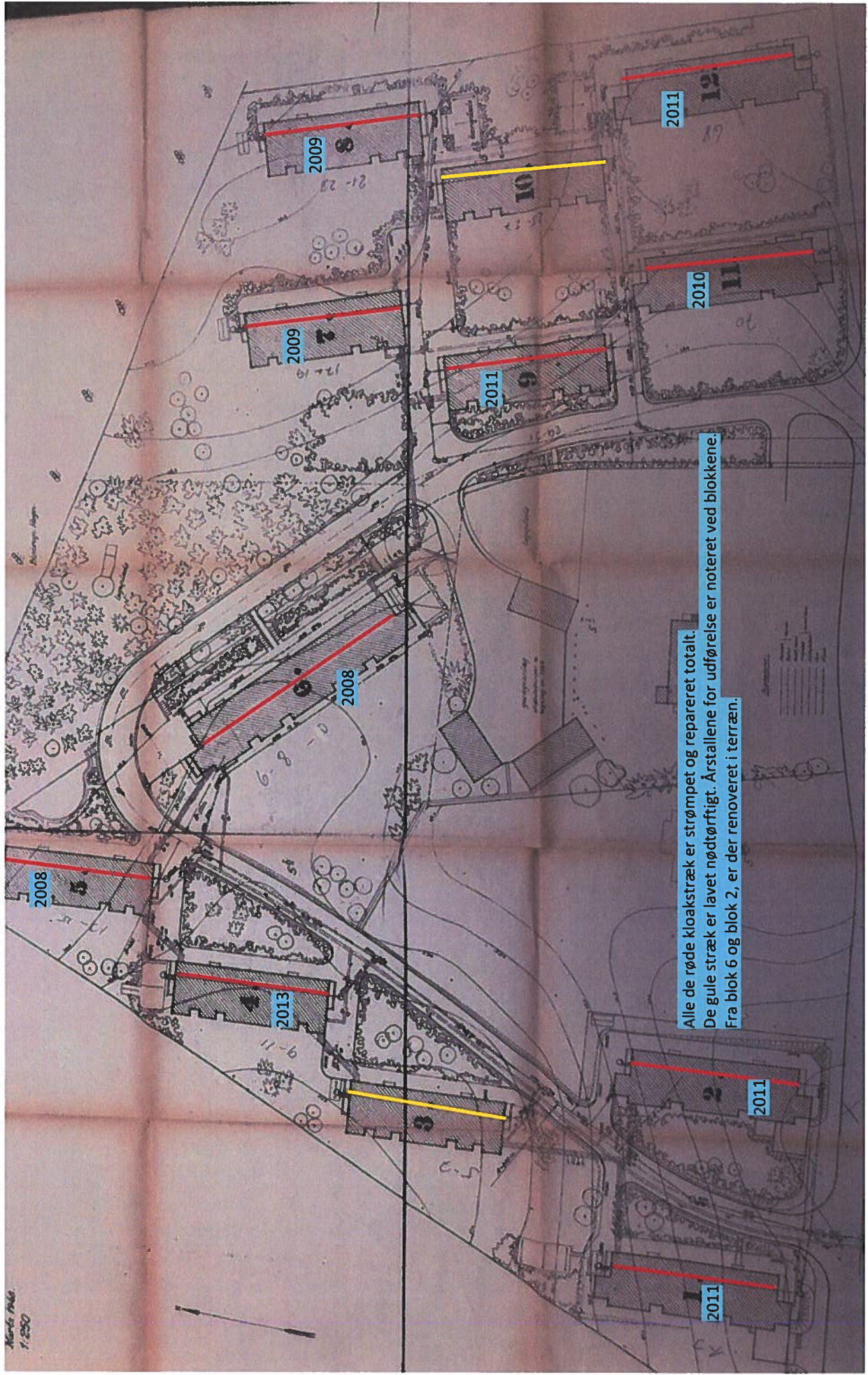

Kort 146  
1:250

Alle de røde kloakstræk er strømpet og repareret totalt.  
De gule stræk er lavet nødtøftigt. Årstallene for udførelse er noteret ved blokkene.  
Fra blok 6 og blok 2, er der renoveret i terræn.

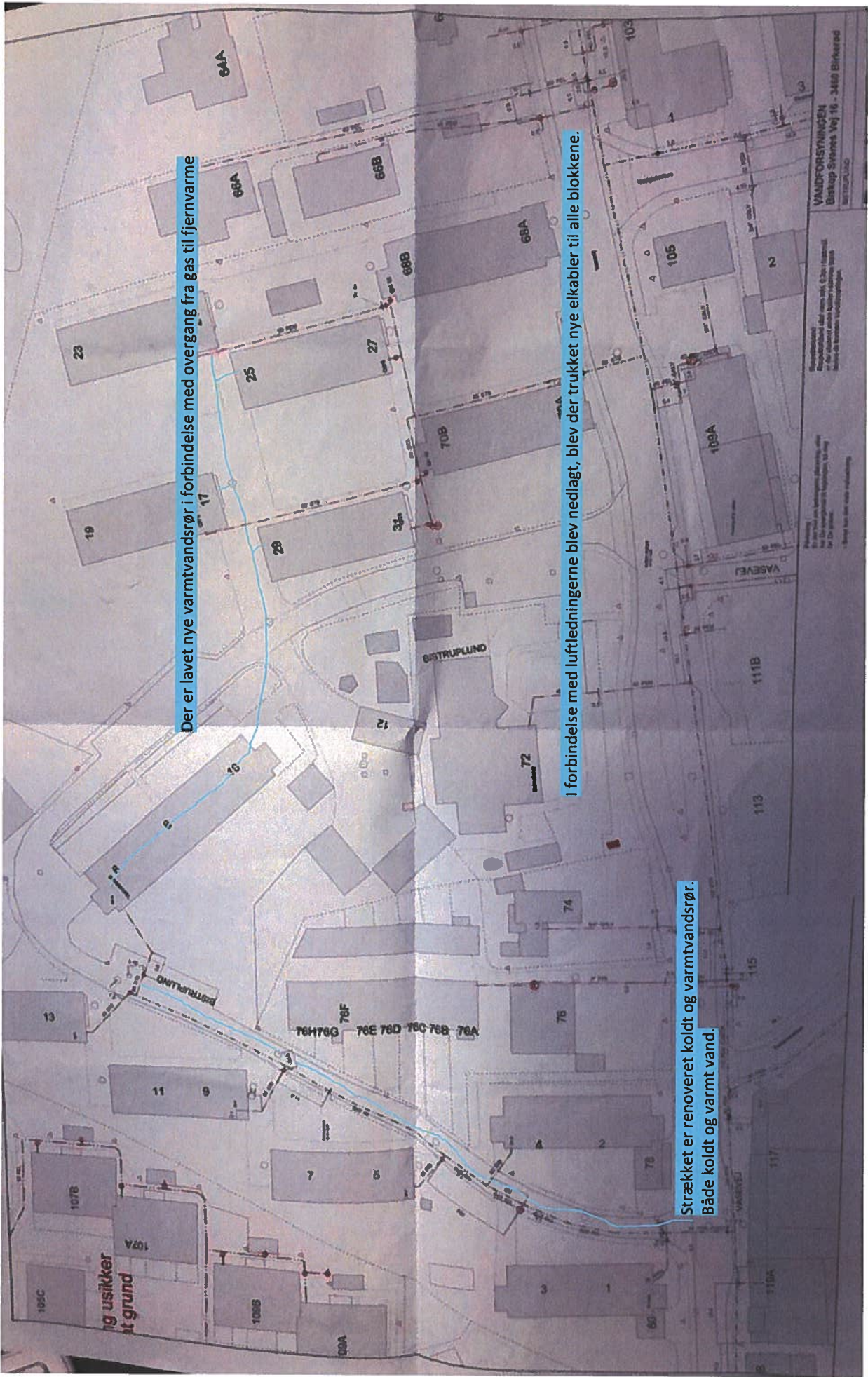

Der er lavet nye varmtvandsrør i forbindelse med overgang fra gas til fjernvarme

I forbindelse med luftledninger blev nedlagt, blev der trukket nye elkabler til alle blokkene.

Strækket er renoveret koldt og varmtvandsrør.  
Både koldt og varmt vand.

Planlagt  
Revideret af den tekn. afd. i samarbejde med de enkelte bygningsejere  
Bilag til teknisk vedtægtsplan

VANDFORSYNINGEN  
Biskop Svanhøjs Vej 16 - 3460 Birkedal  
8270 ÅRS